

Objektnr:	054451
Avv.led Mobil:	
Köpare Mobil:	
Säljare:	
Telefon:	

Virkesordernr:	49067745
Ursprung:	Egen skog
Certifierat:	FSC
Planerare Mobil:	
Planerare Mobil:	
Maskinlag:	5483

Volym		
	Volym	Medelsta
Tall	1194	
Gran	614	
Björk	0	
Övrigt löv	0	
Övrigt barr	0	0.00
Tot/medel	1808	0.41

Utbyte	Produkt	Sortiment	Mottagningsplats	MinDim mm	MaxDim mm	Volym
	KASTET M JAPAN	0110 Klentimmer	590090 Kastet			359
	INSJÖN GT	0120 Grantimmer	591000 Bergkvist Insjön			280
	SKBG TT	0210 Talltimmer	591200 Skinnskatteberg			507
	VÄNERBLOCK	0600 Plywood b	0040 Vänerply			13
	STAMBLOCK	0700 Stamblock	0000 Sätters Ångsåg			41
	BARRMAV FL	1000 Barrmassaved	020000 Bilväg			19
	BARRMAV FL	1000 Barrmassaved	020000 Bilväg			263
	GRANMAV FL	1020 Granmassaved	020000 Bilväg			119
	KRYLBOKUBB	2820 Klentimmer gran	0000 Hedemörlbo			181
	EMBALLAGE ABKH	2920 Pallkubb gran	590160 Hedemörlbo			8
	BRÄNSLEVED	5090 Barr/Löv-Energi	020000 Bilväg			19

Sammanfattning Objekt			DGV					Slagsblandning (%)				
Åtgärdsobjekt	Ståndort	Uttag	I	G	L	ÖL	ÖB	I	G	L	ÖL	ÖB
257066	0201	279.7	40.3					1.05	11.0	0.0	0	0
898-878	0101	1528.1	27.0	25.0				1.7	1.0	41.0	0	0

Sammanfattning Objekt		Grundyta, m2/ha			Stamantal	
Åtgärdsobjekt	Ståndort	Före	Efter	Före	Efter	
257066	0201		7.6		0.0	70
898-878	0101		27.5		0.0	636

Sammanfattning Objekt		Avv. åtgärd	Areal	Ålder	SI	B	Y	L	Skotav.	Driv	Väg	Rist
257066	0201	Avveckling F/S	3.8	104	T24	2	2	2	100	C	C	N
898-878	0101	Avverknings utan F/S	6.5	65	T25	3	1	3	100	C	C	J

Sammanfattning Objekt		Anteckning
257066	0201	
898-878	0101	

Anteckningar/noteringar från avv. ansvarig	Åtgärdsobjekt	Meddelande från planeraren	Kontakta planeraren
	898-878	hyrsjö vid vägslut,vägbom	<input type="checkbox"/>

Uttagsanvisning		
Åtgärdsobjekt	Ståndort	Uttagsanvisning
257066	0201	
898-878	0101	

Drivningspunkter (överfarter)		
Åtgärdsobjekt	ID nr	Anteckningar

Naturvårdsarealer						
Naturtyp	Åtgärdsobjekt	ID nr	Areal (ha)	Bredd (m)	Avverkningsåtgärd	Anteckning

Hänsynskrävande biotop						
Hällmarksskog	257066	H4	0.47			plockhugg zonen
Hällmarksskog	898-878	H6	0.13			
Sumpskog	257066	H3	0.17			lämnas orörd
Surdråg	257066	H2	0.15			
Bergbrant/Blockmark	898-878	H5	0.35			

Impediment						
Hällmark	ID nr	ID nr	Areal (ha)	Bredd (m)	Avverkningsåtgärd	Anteckning
Hällmark	257066	I1				lämnas orörd

Kantzön						
Mot/kring hällmark/bergvägg	ID nr	ID nr	Areal (ha)	Bredd (m)	Avverkningsåtgärd	Anteckning
Mot/kring hällmark/bergvägg	898-878	Z8	0.06			
Mot/kring myr	898-878	Z4	0.26			Lämnas.
Mot/kring myr	898-878	Z9	0.06		Plockhuggning	Fristäl löv o vargtyp tall
Mot större vattendrag	898-878	Z7	0.06		Plockhuggning	plockhugg gran,gynna löv.

Kulturmiljö						
Kolbotten	ID nr	ID nr	Areal (ha)	Bredd (m)	Avverkningsåtgärd	Anteckning
Kolbotten	898-878	K1				kolbotten med kojruin,avverka enl instrukt.
Kolbotten	898-878	K2				Liggmila avverka enl instrukt.
Kolbotten	898-878	K3				Liggmila avverka enl instrukt.

Vägar				
Vägtyp	Åtgärdsobjekt	Vägnr	Karttext	Anteckning

Befintliga				
Traktorväg	898-878	V16	-	mmm-väg,ej snitslad.
Traktorväg	898-878	V15	-	mmm-väg,ej snitslad.
Traktorväg	898-878	V14	-	mmm-väg,ej snitslad.
Traktorväg	257066	V8	-	

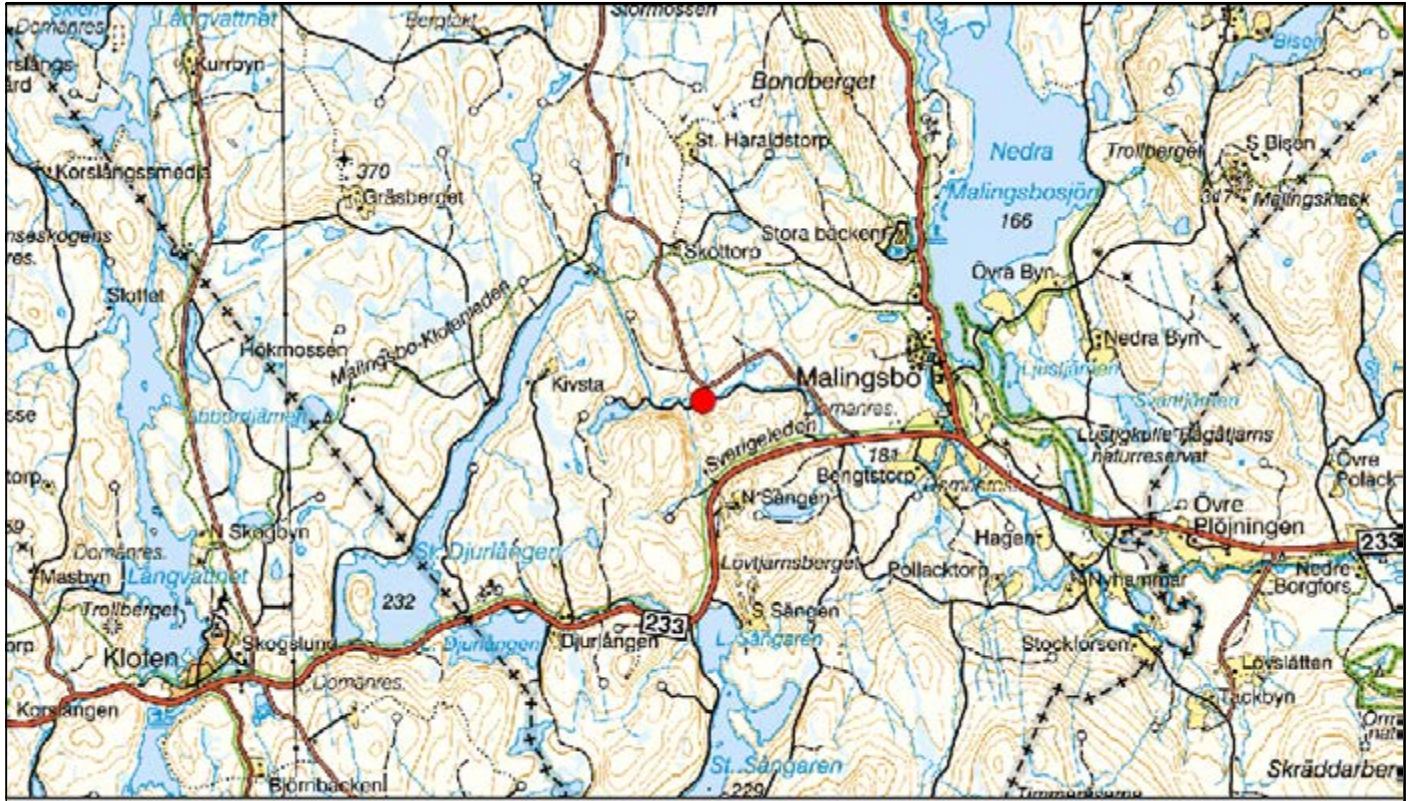

1:85000



1:17000



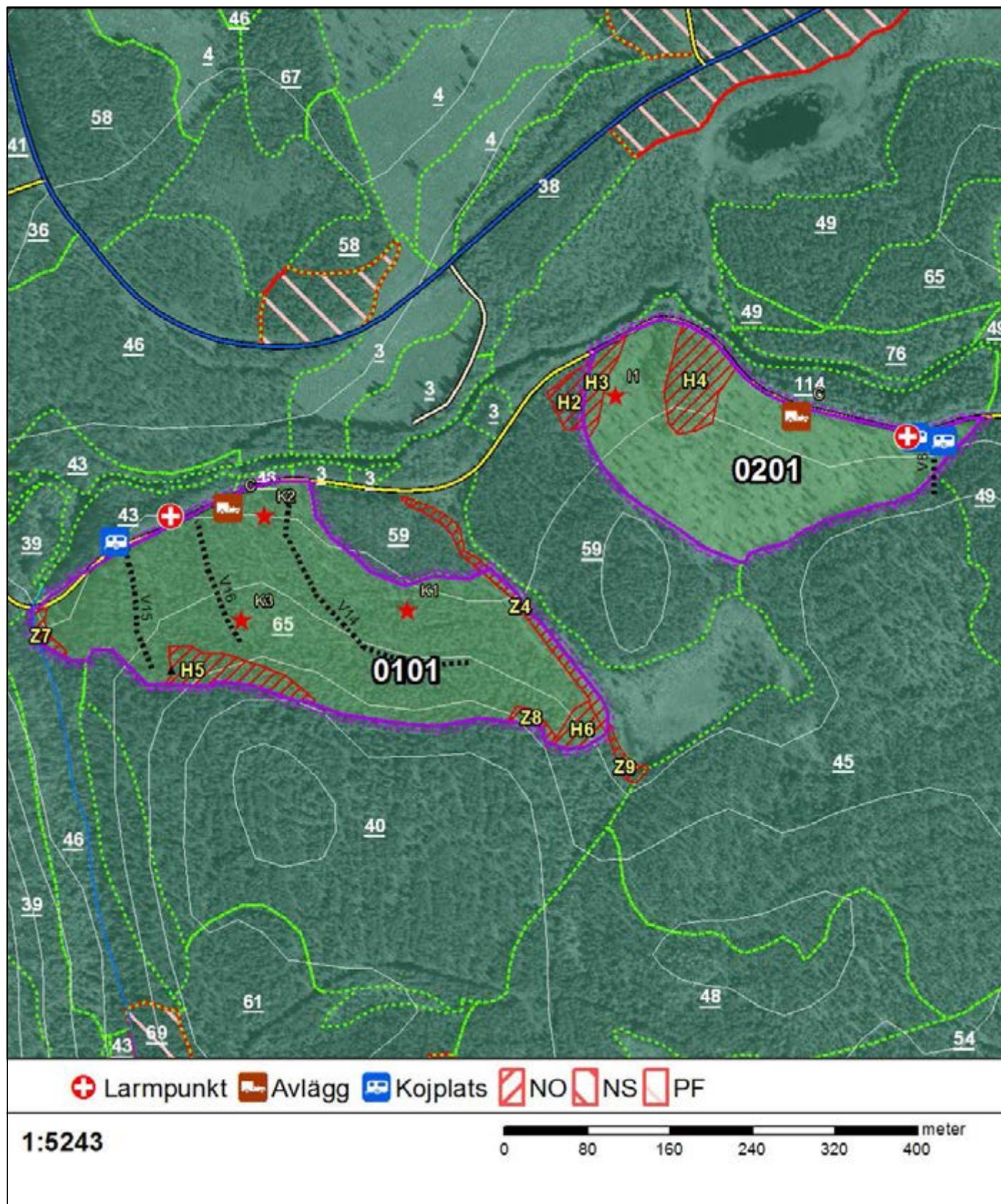

Vid olycksfall ring 112**Larmkoordinater 6642993, 521733 (Nr 2)****Avverkningsdirektiv för objekt: Laxtjärnsväg****LARM- OCH CHECKLISTA**

Plats: Laxtjärnsväg

Koordinater: Nr N E (Koordinatangivelser i SWEREF)

1	6643071	522446
2	6642993	521733

Signatur

Kontroll gasläckage: _____

Vägskylltar: _____

Kontakt med el-telebolag: _____

Förbandsutrustning: _____

Saneringsutrustning oljeläckage: _____

Vid olycksfall ring 112

Tala om: Eget namn

Plats Laxtjärnsväg

Kommun 61 Smedjebacken

Församling 02 Söderbärke

Läge (Koordinat, se ovan)

Typ av skada

Hur man kan nå dig, telefon: _____

Mötesplats: _____